MEETING D'OUVERTURE DU TSVD DÜDINGEN - 06.05.2023

Nessa Burkhardt (US Yverdon/U18) frappe fort sur 100 m haies avec un très joli 14"30, limite pour le F.O.J.E. !

Du côté de l'USY Athlétisme, si on pense à l'heptathlon et au 100 m haies, la majore partie des gens citeront du tac au tac le nom d'Elodie Jakob. C'est une évidence puisque l'athlète de Pomy avait réussi 5'803 points (13"54 - 1,69 m - 11,33 m - 25"04 | 5,85 m - 44,95 m - 2'18"10) en 2015 à Lausanne et 13"53 la même année sur les haies à Thoune. Bien sûr les plus anciens ne manqueront pas non plus de nous sortir le nom de Jocelyne Junod et ils auront bien raison car c'est elle qui représente la référence de base dans ce club : 4'851 points (14"38 - 1,63 m - 8,85 m - 25"94 | 5,34 m - 33,86 m - 2'29"86), mais surtout 13"74 en 1986 à La Chaux-de-Fonds et une médaille d'argent six semaines plus tard aux championnats suisses à Winterthour. Sur les traces de ses glorieuses aînées, il faut désormais compter sur Nessa Burkhardt (US Yverdon/U18). Championne suisse du triple saut U18 en salle cet hiver à Macolin avec un joli bond à 11,56 m, Nessa avait débuté sa saison en plein air le 30 avril dernier à Sion avec un prometteur 14"65 sur 100 m haies. Une semaine plus tard à Düdingen, les conditions sont parfaites au Leimacker Stadion, ce qui permet à la jeune Nord Vaudoise de foncer vers un chrono de qualité : 14"30, soit pile la limite demandée par Swiss Athletics en vue du Festival Olympique de la Jeunesse Européenne (F.O.J.E.) qui aura lieu du 23 au 29 juillet à Maribor. Cette belle performance demande bien évidemment une confirmation et l'un des critères déterminants pour les sélectionneurs est agendé au 1er juillet à Berne. D'ici là, Nessa aura eu le temps de peaufiner sa vitesse et sa technique.

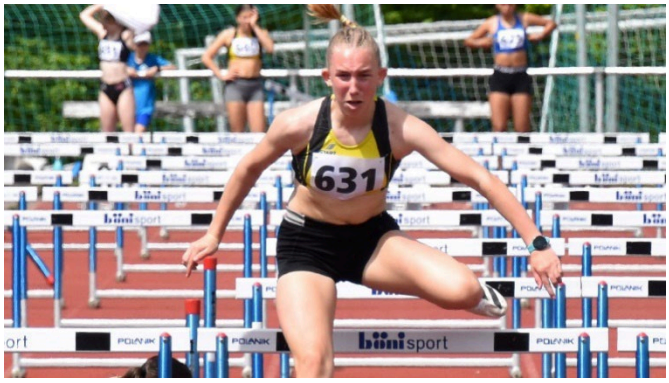

Nessa Burkhardt

RÉSULTATS

U18 W

100 m haies : Nessa Burkhardt (US Yverdon/U18) 14"30
Hauteur : Nessa Burkhardt (US Yverdon/U18) 1,55 m
Triple : Nessa Burkhardt (US Yverdon/U18) 11,07 m
Poids : Nessa Burkhardt (US Yverdon/U18) 10,27 m